KAPLAN
HAFTALIK MECMUA
SAYI: 13 FİATI: 100 Krş

BU HAFTANIN HEDİYESİ RADYO

MALKOÇOĞLU

KONU ve RESİM AYHAN BAŞOĞLU

KAPLAN ALIRKEN İLÂVE KIRILLİNG MECMUASINI PAPASIZ İSTEYİNİZ

Sevgili dostlarım

Geçtiğimiz salı günü, Alanyada Malkoç oğlu Filmleri serisinin ikincisinin çekimî başladı... Alanya'ya giden ekiple Malkoçoğlu (Cüneyt Arkın); Ejder (Yılmaz Köksal); İlona (Sezer Güvenirgil); Çepeş (Yıldırım Gencer) ve ikinci rejisör Remzi Göntürk vardı... Kalabalık bir figüran grubunu götüren ikinci otobüsü de ertesi gün uğurladık... O ekip Alanyada çalışadursun; birinci rejisör Süreyya Duruyla birlikte biz; İstanbulda çekilecek sahneleri hazırlamaya başladık...

Malkoçoğlu filminin hikâyesinde; Beyaz Gül macerasına Kızıl Kule ve Son Döğüşten aldığım enteresan pasajları ekledim. Filmin isminin «Malkoçoğlu Krallara Karşı» olması uygun görüldü. Ancak Cumhuriyet okuyucuları bu filmin renkli olacağını okumuşlardı. Oysa hazırlıklar yetişmediği için; ancak üçüncü filmin renkli olması mümkün olacak.

Çepeş rolünü Yıldırım Gencer oynayacak. Türk sinemasının bu az tanınmış, fakat başarılı oyuncusu Çepeş rolü için biçilmiş kaftandır. Diğer filmlerde göre göre usandığımız tiplerden çok; yenileri lânse etmek; bize cazip gelmektedir... Aynı düşünce ile Sezer Gübenirgili de İlono rolüne uygun gördük... Bu yepyeni tip romanımızdaki saf ve temiz İlonayı gözümüzün önüne serecektir...

Türklerde Bayrak: Geçen yazımızda; Türklerin İslâmiyeti kabul etmesine kadar Türk bayraklarını incelemiştik. Şimdi; İslâmiyetten sonraki bayraklara bakalım: Bu çağda Türklerin kurduğu ilk büyük imparatorluk Gaznellerdir... Bayrakları siyahtı... Sonra Karahanılar geldi. Bayrakları aldı... Anadoluda kurulan ilk Türk devleti, Selçukların bayrağı da gene Gaznelilerinki gibiydi. Ancak siyah bayrağın tepesinde ay vardı... Selçukların Orta Asyadaki kolu olan Harzemşahlarda bayrak siyahtı... Bir Türk devleti sayılan Eyyubîlerde bayrak; sarıydı. Mısır - Suriyede Eyyubîlerin yerine kurulan Memlûk imparatorluğunun bayrağı ise sarı-kırmızıydı. Aynı devirde Anadolu beyliklerinden Aydınoğullarının yesil; Karamanoğullarının kırmızı; Çandaroğullarının kırmızi zemin sarı ay; Tekeoğullarında beyaz üzerine çatal sakallı bir baş bulunurdu. Ünlü Cengiz imparatorluğunda ise; eski Türk imparatorluklarında olduğu gibi; 9 tane yak veya at kuyruğundan tuğ, üzerinde kurt başı vardı...

Ayhan

FIRSAT BULAMAYACAKSIN. BEN BIÇAK KULLANMASINI DA SE-VERİM
DESENE HEM DİŞLERİN HEM TIRNAKLA-RIN VAR
BU KUŞTÜYÜ YASTIĞI DA ZATINIZ İÇİN HAZIRLAMIŞTIM. AMA HAZIR-LADIKLARIMIN HEPSİ BU DEĞİL TABİİ
DOĞRUSU BU ACEMİLİĞİNİ KAP-TAN YUNUS'UN (*) LEVENTLERİ GÖRSE ÇOK GÜLERLERDİ
70
(*) Fatih devri kaptanlarından
OYSA BİR YUMRUKLUK İŞİN VAR AHMAK

SIZ HÂLÂ BURALARDA MISINIZ?
SIZDEN ÖZÜR DILEMEK İSTİYORDUM... SIZI HAYDUT SANDIĞIM İÇİN
SIZE NASIL TEŞEKKÜR EDECEĞIMI BILEMIYORUM. SIZ BIR KAHRAMANSINIZ
71
NEDEN? ÂDİ BIR KORSANI HAKLAYABILDIĞIM İÇİN Mİ?
YUKARISI KORSANLARLA DOLU. ACABA GEMIDE BARUT FALAN VAR MIYDI? BILIYOR MUSUNUZ?
SANMAM. BÜTÜN SILAH TAYFALARIN KILIÇLARI O DA VAR SA?
İNŞALLAH YÜZME BILIYORSUNUZDUR?
HEM DE BIR BALIK KADAR

NE YAPMAK İSTİYORSUNUZ ?
GEREKİRSE YÜZECEĞİZ
NE YAPIYORSUNUZ ? BU FIRTINADA DENİ- ZE DÜŞMEK ÖLÜM DEMEKTİR
72
AYNI ŞEY. BURADA KALSAK KORSAN- LARIN ELİNE DÜŞE- CEĞİZ
SİZ DE GEÇİN LOMBOZDAN. KAV- GA BİTİNCEYE KADAR BURADA ASILI KALACAKSI- NIZ
O DA ÖLÜM DEMEK

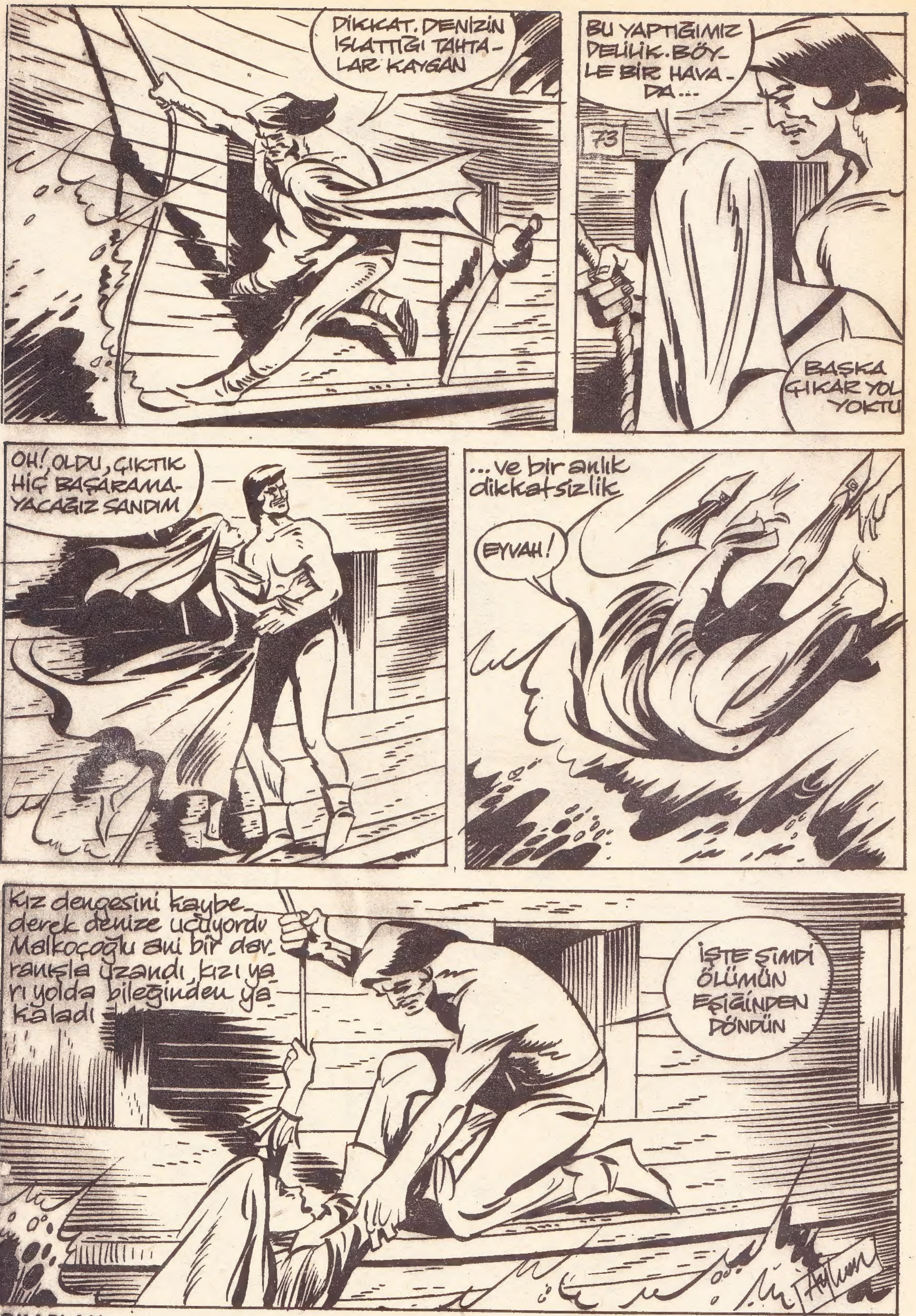

DİKKAT. DENİZİN ISLATTIĞI TAHTALAR KAYGAN
BU YAPTIĞIMIZ DELİLİK. BÖYLE BİR HAVADA...
73
BAŞKA ÇIKAR YOL YOKTU
OH! OLDU, ÇIKTIK. HİÇ BAŞARAMAYACAĞIZ SANDIM
...ve bir anlık dikkatsizlik
EYVAH!
Kız dengesini kaybederek denize uçuyordu Malkoçoğlu ani bir davranışla uzandı, kızı yarı yolda bileğinden yakaladı
İŞTE ŞİMDİ ÖLÜMÜN EŞİĞİNDEN DÖNDÜN

İKİNCİ DEFADIR Kİ BENİ KURTARIYORSUNUZ
İPE DE BU KADAR SIKI SARILSAYDINIZ DENİZE UÇMAZDINIZ...
74
BEN DÖNÜNCEYE KADAR ÖYLECE KALINIZ. NE OLURSA OLSUN MEYDANA ÇIKMAYINIZ
EVET, ŞİMDİ KOZUMUZU PAYLAŞACAĞIZ. BEYAZ YUNUS TEKNESİNİ DE BUNLARIN TUZAĞA DÜŞÜRDÜĞÜ MUHAKKAK.
KORSANLAR TEKNEYİ YEDEĞE ALMAK İSTİYORLAR
MİZANA ÇANAKLIĞINDAKİ KORSANDAN İŞE BAŞLAMALI

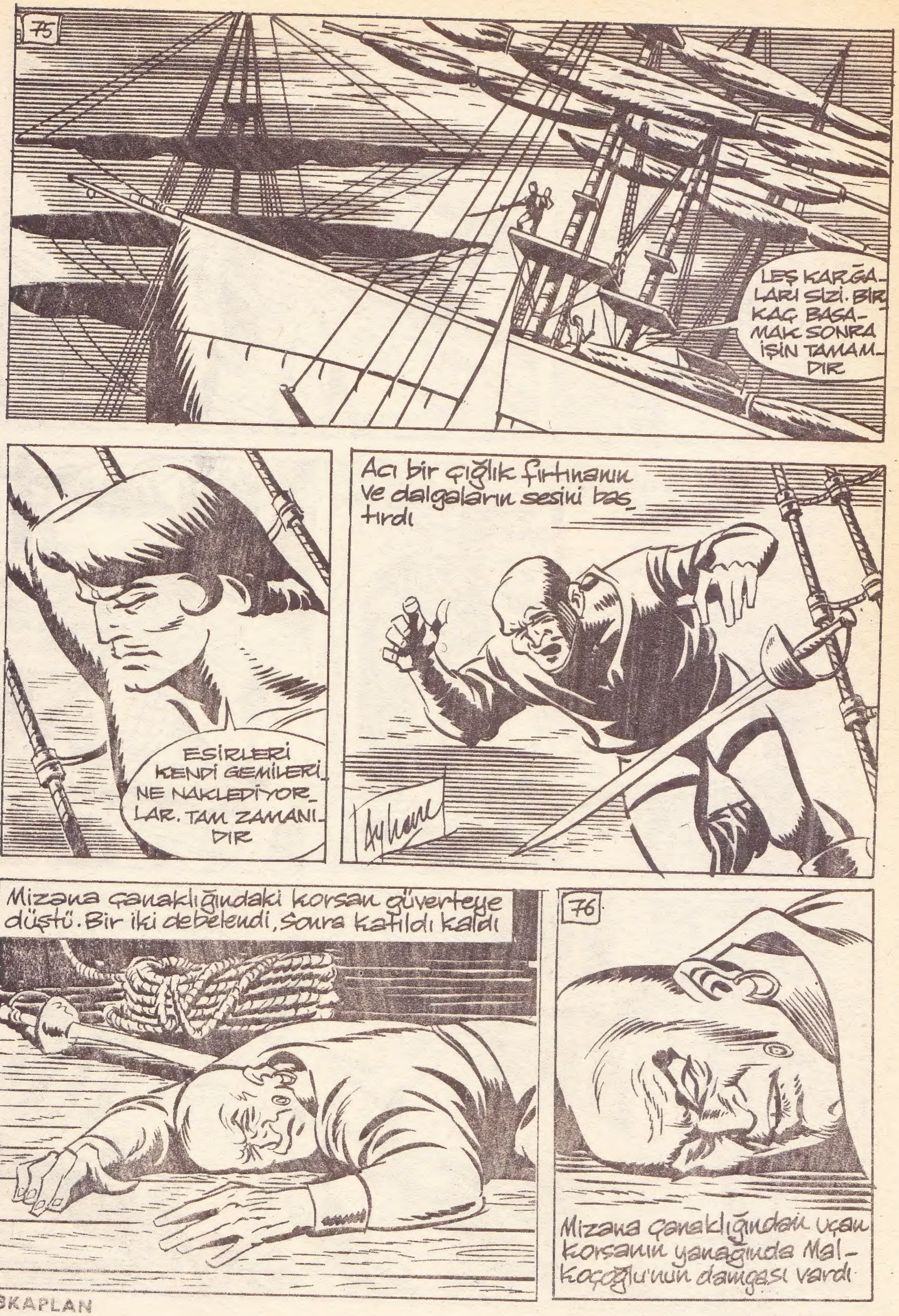
75
LEŞ KARGA-LARI SİZİ. BİR KAÇ BASA-MAK SONRA İŞİN TAMAM-DIR
ESİRLERİ KENDİ GEMİLERİ-NE NAKLEDİYOR-LAR. TAM ZAMANI-DIR
Acı bir çığlık fırtınanın ve dalgaların sesini bas-tırdı
Mizana çanaklığındaki korsan güverteye düştü. Bir iki debelendi, sonra katıldı kaldı
76
Mizana çanaklığından uçan korsanın yanağında Mal-koçoğlu'nun damgası vardı

ŞURAYA BAK REİS. ZOBEL'İN MİZANA ÇANAKLIĞINDAN DÜŞMESİ TESADÜF DEĞİL. YANAĞINDA BİR İŞARET VAR
NE DİYORSUN ?
KURTBAŞI DAMĞA !.. MALKOÇOĞLU'NUN İŞARETİ BU !.....
BURAYA NASIL GELDİ O?
FAKAT YUKARDA KİMSE GÖRÜNMÜYOR
77
HER TARAFI ARAYIN

O sırada Mal-
koçoğlu baba
fingoya geçmiş-
ti
BU SİZE İLK
İHTARIMDI.
ŞU DA İKİN-
CİSİ
KAÇIN, KA-
ÇIN! GABİ
YELKEN DÜ-
ŞÜYOR

KAPLAN
4. CİLDİ
BEŞ SAYI BİRARADA ÇIKIYOR
Fiatı 3,5 LİRA

78
AHMAKLAR, NE BAKIP DURUYOR_ SUNUZ? KALDIRIN ŞU YELKENİ !...
İŞTE, İŞTE ORADA. YAKA- LAYIN...
GÖRDÜLER BENİ
korsanlardan en azılıları ip merdive ne tırmanmaya baş- ladılar
ŞİMDİ KÖPEK BALIKLARINA YEM OLACAK
GELİN BA- KALIM

Birden bir şimşek ıslak geceyi aydınlattı. Ortalık gündüz gibi oldu.
BİRKAÇ BASAMAK DAHA ÇIKARSANIZ YILDIRIM DA KAFANIZA İNECEK
KUŞ OLSAN ORADAN UÇUP KURTULAMAZSIN BİR VURUŞTA SENİ MİZANA İLE BİRLİKTE BİÇECEĞİM
Tam bir deniz kurdu olan korsan çanaklığa varınca birden durdu
MAKASA ALDILAR BENİ
Korsan ani bir davranışla ip merdivenden mizanaya sarktı. Malkoçoğlunun gerisine düştü. Öbür korsan da yetişti

Direğe sarılan korsan kılıç sallarken öbürü çanaklığa atladı
BİR ANLIK GAFLET SANA PAHALIYA OTURACAK
BU DENİZLER DE BOĞA KOSTA'NIN ELİNDEN KURTULAN OLMAMIŞTIR
İKİSİNDEN BİRİNİ SEÇMEK ZORUNDASIN. YA BENİMLE DÖĞÜŞE ÇEKSİN YA DA DENİZE ATLAYIP KÖPEK BALIKLARINA YEM OLACAKSIN
BEN SENİ SEÇTİM KOSTA. İKİ GÜNLÜK YİYECEKLERİ ÇIKTIĞI İÇİN KÖPEKBALIKLARI DA BENDEN YANADIR SANIRIM

Kosta'nın durması sebepsiz değildi
BİR VURUŞ ONU DİREGE MIHLAR
Direğe tırmanan diğer korsan sessizce yaklaşıyordu
KOSTA BENİ GÖRDÜ BU İYİ
NE O ?, DURDUN BÖYLE BİR RAKİP BEKLEMİYORDUN BESBELLİ
GEBER! MALKOÇOĞLU EFSANESİ DE BURADA BİTECEK
Aynı anda acı bir kadın çığlığı işitildi. Malkoçoğlu irkildi
AL!
BU ÇIĞLIK DA NE ? YOKSA KIZ DENİZE MI UÇTU ?

Geminin
na bağl
raktığı kız
oğlunu ark
vurmak için
ce yaklaşan
sanı görmüş ve e
linde olmayarak
çığlığı atmıştı
BİZ BÖYLE HAYDUT HİLELERİNE ALIŞIK DEĞİLİZ
KIZI GÖRDÜLER. KOSTA İLE DAHA FAZLA OYALANIRSAM YAKALAYACAKLAR ONU
BAŞKA ÇAREM YOK. BELKİ BENİM PEŞİME DÜŞER KIZI UNUTURLAR
SULARDA KAYBOLDU

BU HAYADA DENİZDEN KURTULAMAZ. KENDİ CEZASINI KENDİ VERDİ. ÖBÜR TEKNEYE DE İŞARET VERİN YELKEN AÇIP UZAKLAŞALIM
SUYUN YÜZÜNE ÇIKTIĞI ANDA ZIPKINI BEYNİNE YİYECEK. SİZ YELKENLERİ AÇADURUN
ÇABUK, DAHA ÇABUK
Yelkenler büyük bir gürültüyle açılıyor, süratle şişiyordu
KURTULDUK. VARSIN DALGALARLA BOĞUŞSUN. KURTULURSA ONU BİR BAŞKA SEFER HAKLARIM

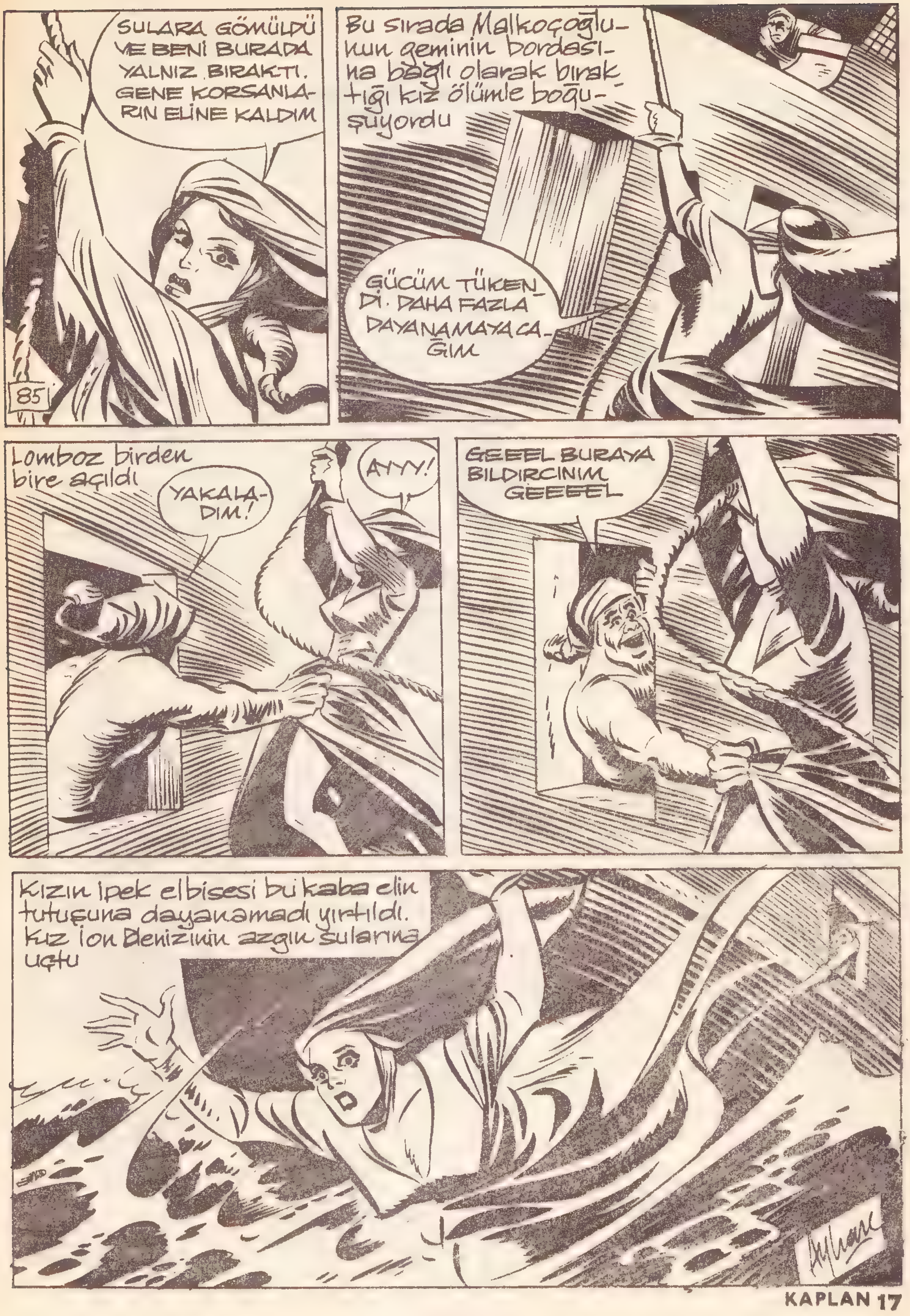
SULARA GÖMÜLDÜ VE BENİ BURADA YALNIZ BIRAKTI. GENE KORSANLARIN ELİNE KALDIM
85
Bu sırada Malkoçoğlu-nun geminin bordası-na bağlı olarak bırak-tığı kız ölümle boğu-şuyordu
GÜCÜM TÜKEN-Dİ. DAHA FAZLA DAYANAMAYACA-ĞIM
Lomboz birden bire açıldı
YAKALA-DIM!
AYYY!
GEEEL BURAYA BILDIRCINIM GEEEEL
Kızın ipek elbisesi bu kaba elin tutuşuna dayanamadı yırtıldı. Kız İon Denizinin azgın sularına uçtu

AZIK OLDU. GENÇ GÜZEL BİR KIZDI. SULAR ONU KARANLIKLARA ÇEKECEK
EVET, AMA BİRŞEY YAPAMAYIZ. O DA MALKOÇOĞLU'NUN AKİBETİNE UĞRAYACAK
Bu sırada umulmadık birşey oldu. Gittikçe uzaklaşan gemiden birisi suya atladı. İri bir mızrak gibi sulara daldı
KİM BU ÇILGIN?
HAYAL Mİ GÖRÜYORUM? GEMİDEN ATLAYAN BİRİSİ BANA DOĞRU YÜZÜYOR

HAYRET! GEMİDEN İTİLDİĞİNİ SANDIĞIM ADAM BANA DOĞRU YÜZÜYOR BOĞULACAK GİBİ DE BİR HÂLİ YOK
GENE Mİ SİZ ?
EVET, YOKSA BENİ GÖRDÜĞÜNÜZE SEVİNMEDİNİZ Mİ?
HAYDİ, VAKİT KAYBETMEDEN IŞIĞA DOĞRU YÜZELİM. KARA O TARAFTA
İKİNCİ DEFADIR Kİ BENİM İÇİN HAYATINIZI TEHLİKEYE ATIYORSUNUZ. KENDİMİ HİÇ AFFETMİYECEĞİM
EVET AMA SİZ DE KORKUP O ÇIĞLIĞI ATMASAYDINIZ ARKAMDAKİ KORSAN BENİ ŞİŞLEYECEKTİ
FAKAT ŞİMDİ BU SÖZLERLE VAKİT KAYBETMENİN SIRASI DEĞİL. DENİZ AZGIN AMA MÂNEVİYATIMIZI SAĞLAM TUTARSAK KARAYA ULAŞABİLİRİZ

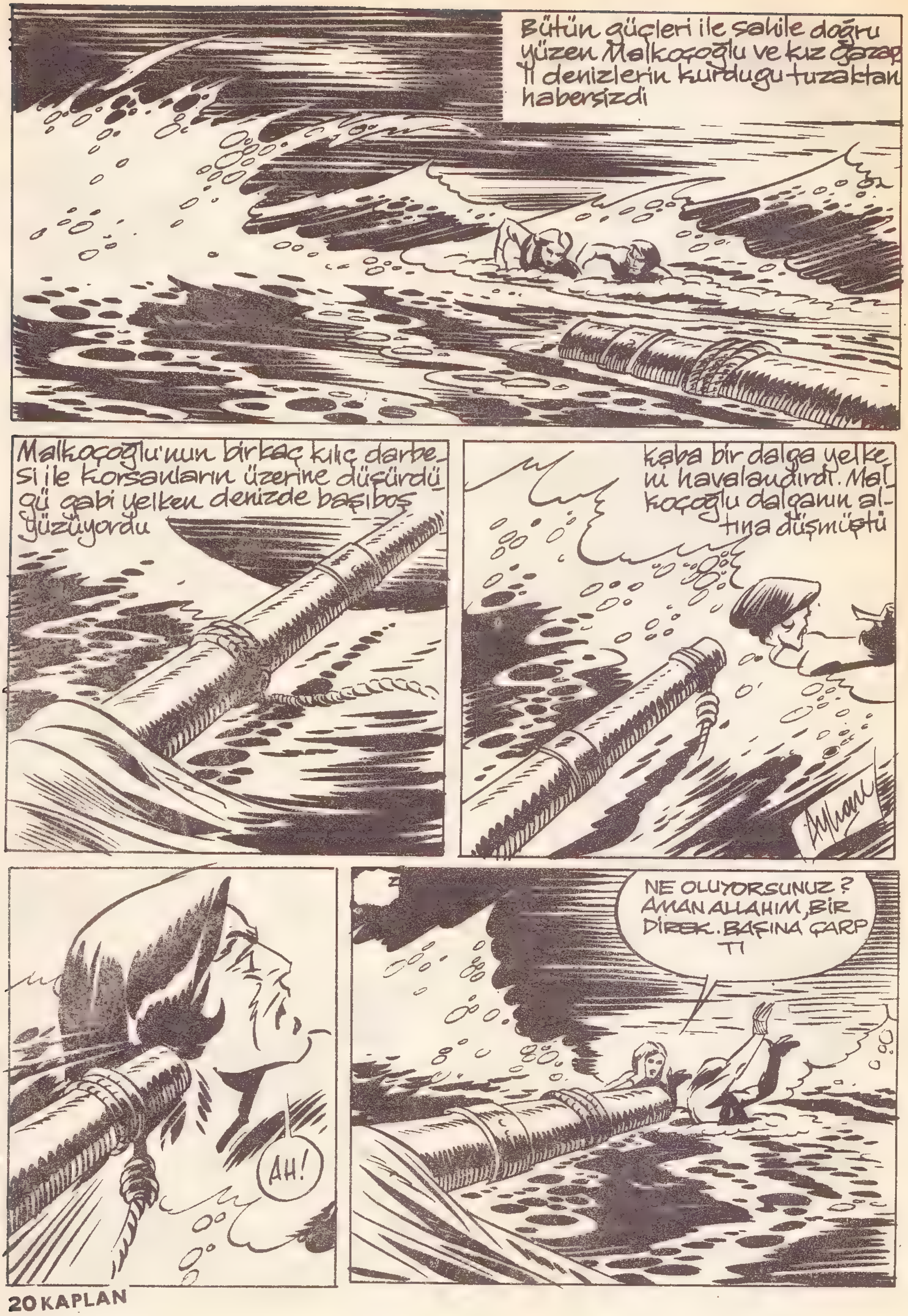
Bütün güçleri ile sahile doğru
yüzen Malkoçoğlu ve kız gazap
lı denizlerin kurdugu tuzaktan
habersizdi
Malkoçoglu'nun birkaç kılıç darbe-
si ile korsanların üzerine düşürdü
gü gabi yelken denizde başıboş
yüzüyordu
kaba bir dalga yelke
ni havalandırdı. Mal
koçoglu dalganın al-
tına düşmüştü
AH!
NE OLUYORSUNUZ ?
AMAN ALLAHIM, BIR
DIREK. BAŞINA ÇARP
TI

BU BEKLE-MEDİĞİM BİR DARBE OLDU
Birşeyi yakalamak ister gibi kasılmış parmakları birkaç defa suyun yüzünde göründü Sonra kayboldu
Suyun yüzüne erişmeye gücü yetmedi. Gözleri karardı, çevresini seçemez oldu. Bir külçe gibi ağır ağır suların derinliklerine doğru indi
Aradan ne kadar zaman geçmişti? Bunu söylemek mümkün değildi. Suların derinliklerine doğru inerken Dünya ile ilişkilerini kesmiş olan Malkoçoğlu'nun gözleri hafifçe aralandı
HER YANIM SIZLIYOR. NEREDEYİM BEN?

BURAYA NASIL GEL DİM? BENİ ZİNCİRE VURAN KİM?
ÇOK DERMANSIZIM. BELLİ Kİ UZUN BİR ZAMANDIR BURADA AÇ VE SUSUZ YATIYORUM
ACI BİR YOSUN KOKUSU GELİYOR. DENİZDEN ÇOK UZAK OLMAMALI BURASI
BU ZİNCİRİ YERİNDEN SÖKMEK İÇİN TAM DÖRT ÇİFT MANDA GEREK

Saatler geçiyor Malkoçoğlu çare sizlik içinde bek liyordu
YAKLAŞAN BİR AYAK SESİ VAR
HIMMM
kapıda ufak bir kapak açıldı. Kö tülük dolu birçift göz uzun uzun içeriyi süzdü
Sonra ağır kapı gıcırdayarak açıldı
KALK.
92
ŞÜKÜR KAVUŞTURANA. NASIL OLDU DA HATIRLADINIZ BENİ ?
GEVEZELİĞİ BIRAK DA KALK AYAĞA

EGON'UN HUZURUNA ÇIKACAKSIN. ÖNCE ELİNE AYAĞINA HAFİF ZİNCİRLER TAKACAĞIM
BU KADAR SÜSLENDİĞİMİZE BAKILIRSA EGON HAZRETLERİNİN DÜĞÜNÜNE DAVETLİYİZ GİBİ
NEYE DAVETLİ OLDUĞUNU BİRAZDAN GÖRÜRSÜN...
GEMİDE YAPTIKLARINI ANLATTILAR. BURAYA BEN BAKARIM BİR MAZARRATLIK YAPARSAN SEN DÜŞÜN
KİM BU HUZURUNA KABUL EDİLMEK MUTLULUĞUNA ERDİĞİMİZ EGON?
93
EGON, GAZAPLI DENİZLERİN MİRASÇISI VE KIZIL KULENİN EMRİ İKİ EDİLMEYEN HÂKİMİDİR
YANİ BEN ŞİMDİ KIZIL KULEDE MİYİM? BURAYA NASIL DÜŞTÜM?
EVET KIZIL KULEDESİN

SENİ SAHİLDE KAYALARIN ÜSTÜNDE BAYGIN BULDUK
BAYILDIĞIMI HATIRLIYORUM. FAKAT SAHİLE NASIL GELDİM? KIZ NE OLDU? KARANLIK
94
EGON'UN BİR TUTSAĞI GÖRMEK İSTEMESİ PEK HAYRA ALAMET DEĞİLDİR. O TUTSAK YA ÇOK ZENGİNDİR...
İYİ TAHMİN ETTİN. DÖRT HANIM, ALTI HAMAMIM, BİR O KADAR DA MEYHANEM VAR. ELLERİMİ ÇÖZERSEN YARISI SENİN
YA DA İŞKENCE İLE ÖLECEK DEMEKTİR

ÇELEBİ, OLSA OLSA BİZE İKİNCİSİ NASİB OLACAK. ÇÜNKÜ ŞU ACUNDA DİKİLİ TEK AĞACIM YOK
95
GELDİK. ŞU KAPI-DAN GEÇİNCE EGON'UN KARSI-SINDA OLA-CAKSIN
Ağır kapının arkasından koridora korkunç bir SES TAŞTI
GETİRİN
Malkoçoğlu ilerledi. Egon ile göz göze geldiler. Derin bir sessizlik oldu

KAPLAN KULÜBÜ

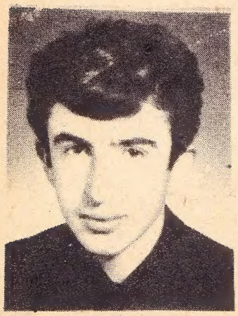

MUSTAFA USLU

SELEN DİNSELER

ALTAN TALU

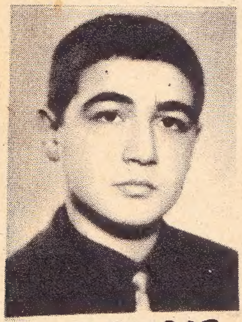

SEMİH BAYBAŞ

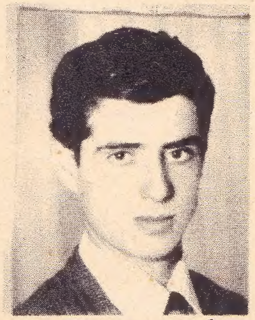

KASIM BEYAZİD

ÖZDEN ÖĞRÜH

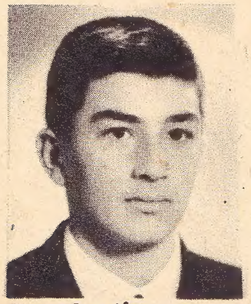

AZMİ YÖNDEN

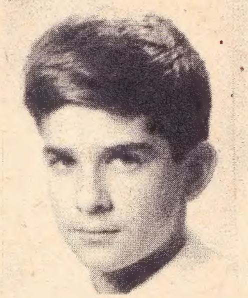

MUHİTTİN CANDEMİR

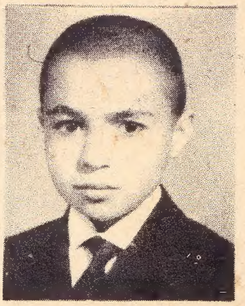

RECEP K. KAN

KAPLAN
HAFTALIK MECMUA

İç baskı :
Kapak : SER OFSET

Sahibi ve yazı işleri müdürü :
NEJAT ERHAN
İdare yeri : Cağaloğlu
Başmüsahip So.
Emek han kat 3
İSTANBUL

KAPLAN

OKUMAKLA
AZANMA
ŞANSINIZ
ARTAR.

BEDAVA !

KAPLAN OKUYUCULARINA
VOLKSWAGEN OTOMOBİL HEDİYE EDİYOR

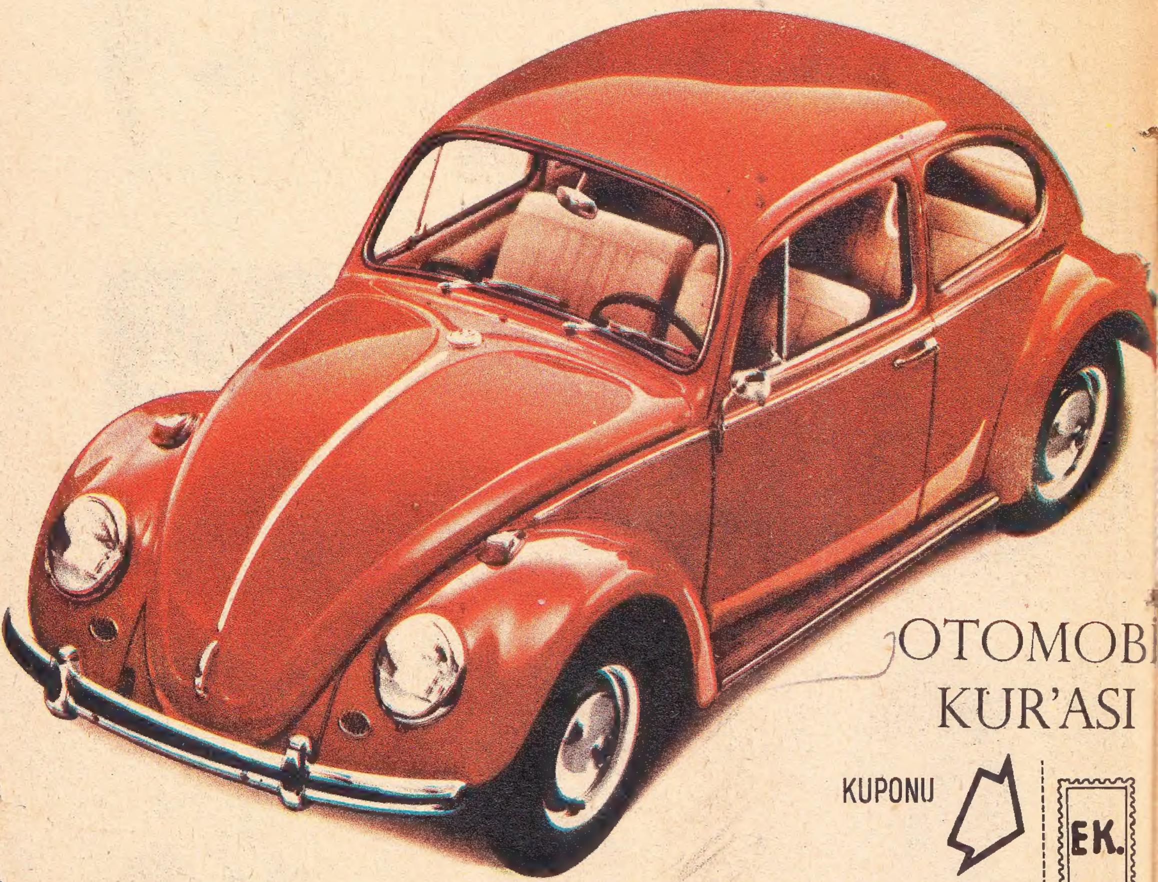

OTOMOBI
KUR'ASI

KUPONU

EK.

MELODİKA KAZANAN:
AYDIN KARATOPRAK
Hasırlı Mah. Köprülü sok
No: 5
DİYARBAKIR

HEDİYE KUPONU
RADYO

SEVGİLİ OKUYUCULAR,

OTOMOBİL KURASI KUPONLARI 10. SAYIDA TAMAM
LANMIŞ OLDU. KUPONLARI EKSİK OLAN OKUYUCULA
MIZ İÇİN DÖRT SAYI "EK„ KUPON NEŞREDİYORU
BU EK KUPONLARLA EKSİK KUPONLARI TAMAML
YABİLECEĞİNİZ GİBİ İCABINDA 20 KUPONU DA
EK KUPON OLARAK KULLANABİLİRSİNİZ. BİLDİ
NİZ GİBİ OTOMOBİL KUR'A KUPONLARI OKUYU
KARTLARI ARKASINA YAPIŞTIRILMAKTADIR.
KARTI BULUNMAYAN OKUYUCULARIMIZ 50 KU
POSTA PULU YOLLIYARAK KART İSTEYEBİLİR
LER. HEPİNİZE İYİ ŞANSLAR DİLERİZ